

MOD. AE (CUBA)
LINE
400

1218
CIV. 26.2.2018

MINISTERO DELLE FINANZE
DIREZIONE GENERALE DEL CATASTO E DEI SS.TT.EE.
CATASTO EDILIZIO URBANO (RDL 13-4-1938, n. 652)



Planimetria di u.l.u. in Comune di PONTEDERA via P. NEJNI

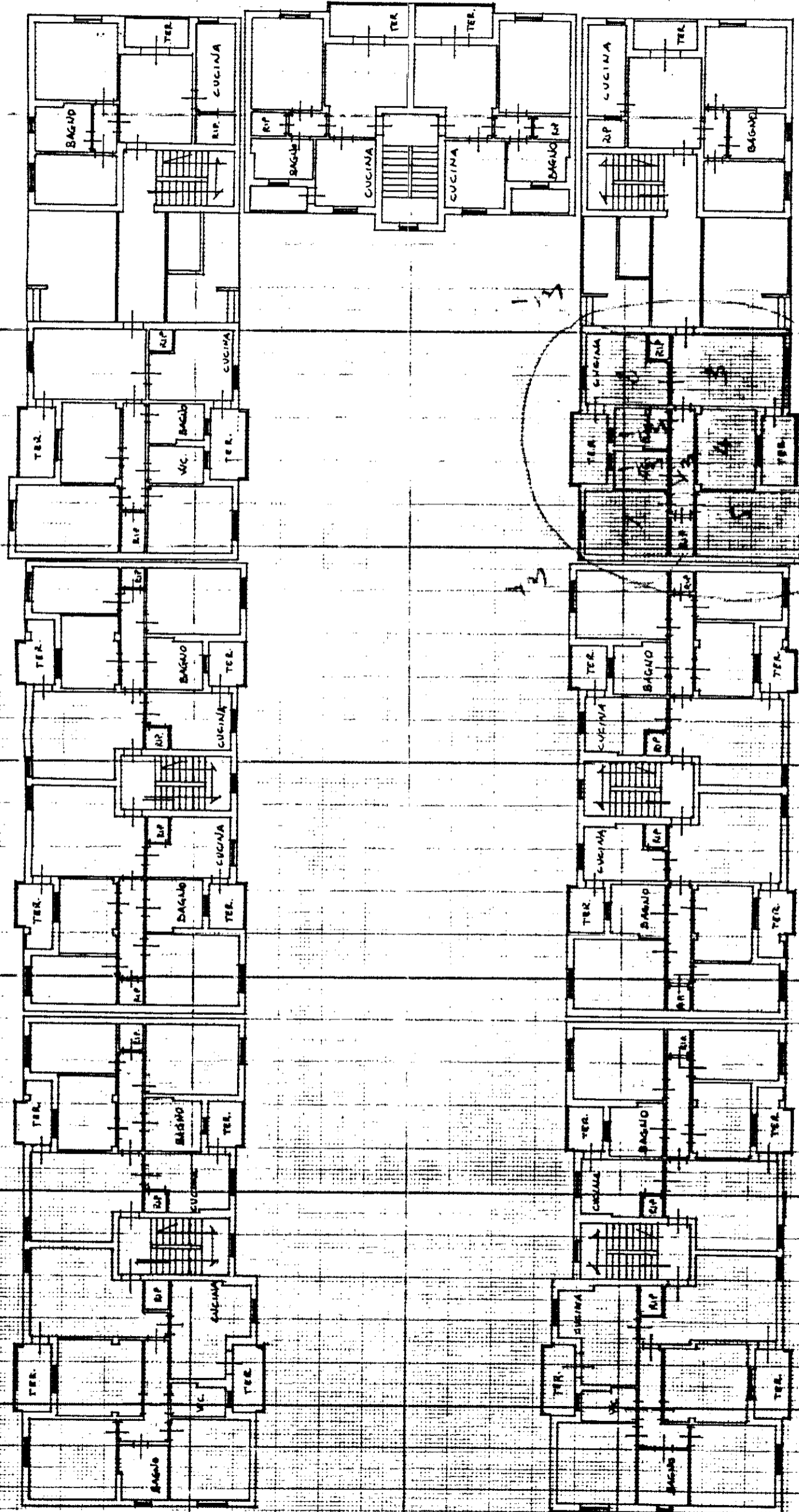

ORIENTAMENTO



SCALA DI 1:200

RISERVATO ALL'UFFICIO

Mod. 97 n.
in data 5 NOV. 1993

busta n. 1207

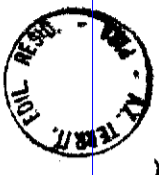

Compilata dal cens. *Gianni Pasquale*
(nome, cognome e nome)

LEONCINI

Consulente de J. A.T.E. A. P.I.S.A.

della provincia di P.I.S.A.

data 18-10-93 Firma *Leoncini*

Dichiarazione di N.C.
Denuncia di variazioni

Identificativi catastali
F. 123 sub 18

n. 123 sub 18

8 > Particella: 623 u Subalterno: 15 - Comune di PONTEDERA (GR43) - Foglio: 15